

ProGen.16 GINVES.

Centro de Estudios Integrales (CEI)

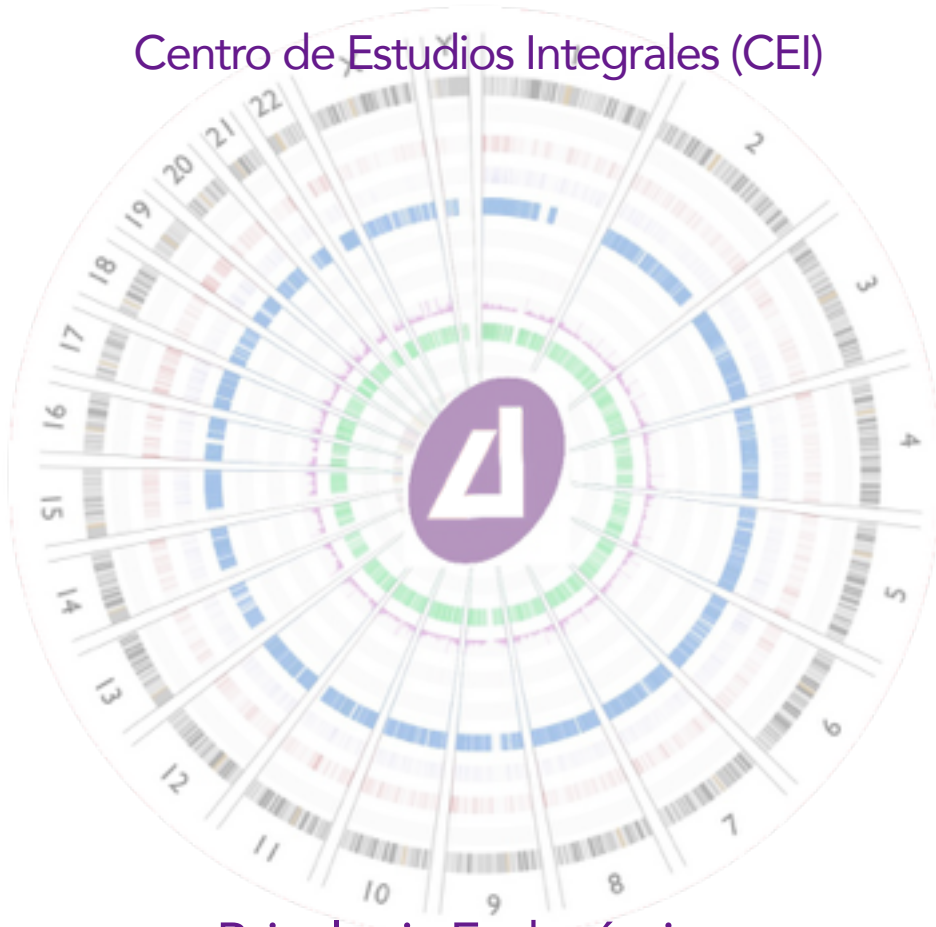

Psicología Endocéntrica

TIP

M16.03.2016

Trabajo Del CEI

Escuela Endica

Recepción

Estadio 10

Anatomía del Cuerpo y Sexualidad
Social, Domesticación y Sexualidad.

Elaborado por Lic. Hugo Villarreal Nieto Conexión y

Elaborado por Lic. Hugo Villarreal Nieto.

INSTITUTO DE INVESTIGACIÓN Y ENTRENAMIENTO EN PSICOLOGIA ENDOCÉNTRICA.A.C.

Ceres 310 Col. Contry Monterrey Nuevo León. México. cp 64850

Celular. (0181) 10507069 Mty Celular (0144) 22726212 Qro

Derechos Reservados IIEPS 1999 No. De Registro 142130 No. de Control 142312/971





Transformación Integral Práctica

Circuito 4 Neuro-Social-Sexual.

Inteligencia Social.

Realidad Civilizada

Estadio 10 Recepción.

Anatomía del cuerpo y sexualidad

Políticas domésticas, políticas biológicas y políticas sociales.

El Objetivo del trabajo. Resolver los bloqueos de contacto con el cuerpo, a través de solucionar los deseos y los bloqueos por ideas o creencias.

El Objetivo 2 conocer mis políticas domésticas, biológicas y sociales.

Contenido.

A través de compendios de tus deseos, tus reprensiones y opresiones y como estas afectan tus relaciones sociales y sexuales.

Alcance

Comprensión y modificación de mis deseo sexuales, para mejorar mi contacto sexual y todo tipo de relaciones.

Método Dinámico

Explicación del contenido del trabajo.

1.-¿qué son los deseo?

2.-¿qué es la reprensión y opresión?

3.-¿cómo el el pensamiento limita las fueras del deseo?

4.-¿cómo me veo en mi cuerpo?

5.-¿cómo son y me veo en mis relaciones?

6.-¿qué te detiene del contacto con la gente?

7.- Explicación de las políticas biológicas, domésticas y sociales

8-. ¿Cuáles son tus políticas biológicas? Estas se basan en el instinto y el deseo

9-. ¿cuáles son las políticas domésticas? Estas se basan en la participación y comunión familiar

10-. ¿Cuáles son las políticas sociales? Las políticas sociales están constituidas por los valores y la ética personal, los valores son: la honestidad interna y la integridad personal.



Dinámica 1 haciendo compendios de mis deseos sexuales detenidos

Deseos	Que sentimiento te detiene	Que pensamientos o creencias te detiene	Que de lo social te detiene

¿Qué es lo más significativo del cuadro anterior? y realiza una ESP

Túnel de impresión

Percepción:

Experiencia:

Conciencia:

Persepto:

Explicación de las políticas biológicas, domésticas y sociales.

Explicación de la honestidad interna y la integridad personal.

ESP deseo sexual (políticas biológicas)

Túnel de Impresión

Percepción:

Experiencia:

Conciencia:

Persepto:



ESP que emoción cuando te asignarán una responsabilidad en casa(políticas domésticas)

Túnel de Impresión

Percepción:

Experiencia:

Conciencia:

Persepto:

ESP cuando has negociado tus valores fundamentales

(que sentimientos o bajo,que idea te convenciste de negociar con tus valores)

(honestidad interna e integridad personal (políticas sociales)

Túnel de Impresión

Percepción:

Experiencia:

Conciencia:

Persepto:

Recordemos que el persepto es la respuesta que por sí misma damos y que está regida por las impresiones de experiencia en términos de los que ya hemos hablado, en este caso es necesario comprender que tanto el deseo afectivo sexual, cuando es satisfactoria se seguirá buscando y sobre todo cuando este tiene un buen reconocimiento social, cuando esto no es así la persona se imprime en sus sistema nervioso, las políticas menos arriesgadas y menos satisfactorias pues su respuestas buscarán que la persona no salga lastimada a través del rechazo.

Otra parte importante de este estadio el 10 es la apertura a la posibilidad de alcance y de contacto con lo que se desea, pues el deseo sexual y los estímulos motivadores de emoción se encuentran codificados en las mismas funciones y región del cerebro, el observar, comprender y explorar estos factores nos da la posibilidad de modificar nuestra políticas para poder configurarlas bajo nuestros valores y ética personal, hacia los logros deseados.

Reflexión Personal

¿Qué es lo que tendrás que poner a tensión de tus políticas que te limitan para lograr lo que deseas?

¿Qué es lo que te lleva a negociar tu honestidad interna y tu integridad personal?

Conclusión.

Se realiza un proceso general grupal de experiencia, para cambiar la las emociones que experimentas en tus relaciones personales y el alcance de lo que deseas, se toma el persepcto que tú crees que más té afectado.

Y este persepcto es el que se realiza en el proceso grupal.